

AD 2.LFQR		
AD 2 LFQR ATT 01	AD 2 LFQR TXT 01	

ATTERRISSAGE A VUE

Visual landing

Ouvert à la CAP
Public air traffic

ROMILLY SUR SEINE

AD2 LFQR ATT 01

30 JUL 09



ALT AD : 270 (10 hPa)

LAT : 48 29 58 N

LONG : 003 45 42 E

LFQR

VAR : 1°W (05)

APP : NIL

TWR : NIL

A/A : 123.5

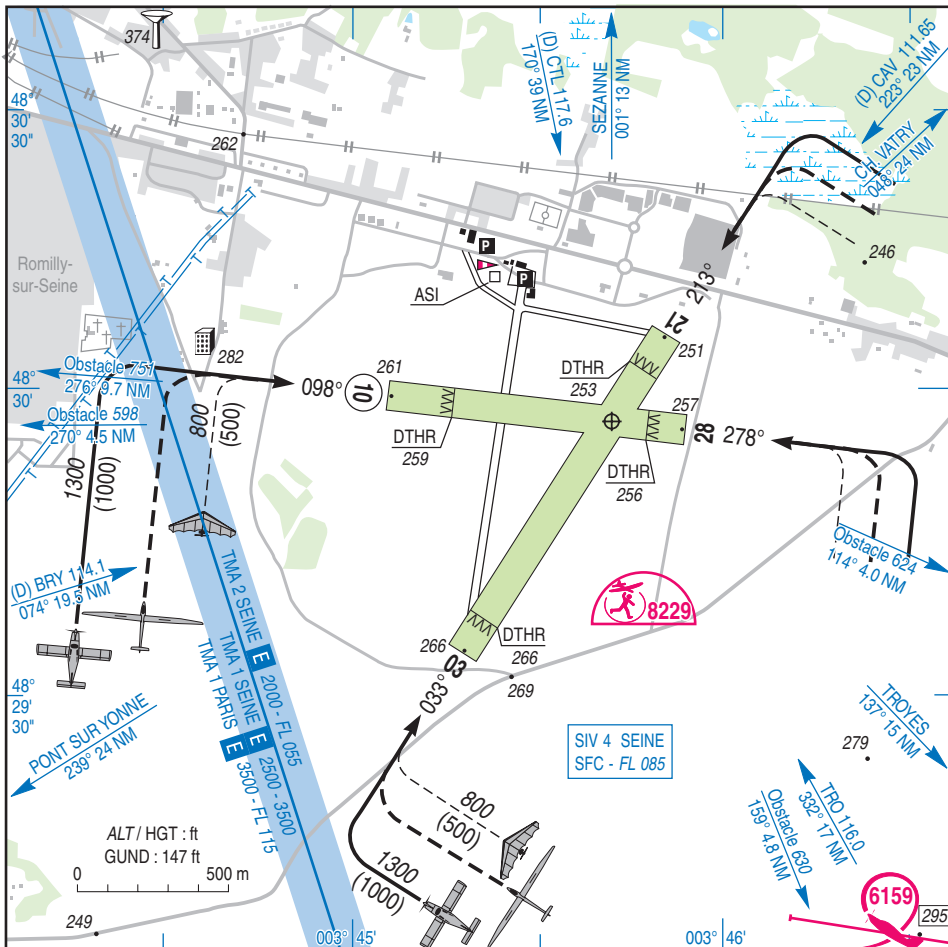

RWY	QFU	Dimensions Dimension	Nature Surface	Résistance Strength	TODA	ASDA	LDA
10	098	980 x 100	Non revêtue Unpaved	-	980	980	770
28	278	980 x 100	Non revêtue Unpaved	-	980	980	870
03	033	1250 x 100	Non revêtue Unpaved	-	1250	1250	1125
21	213	1250 x 100	Non revêtue Unpaved	-	1250	1250	1110

Aides lumineuses : NIL

Lighting aids : NIL

Consignes particulières / Special instructions

Conditions générales d'utilisation de l'AD

Utilisation simultanée des pistes interdite.
Piste 03/21 utilisable uniquement par vent fort.

Procédures et consignes particulières

QFU 098° préférentiel cause dégagements.
Roulage interdit hors piste, TWY et parkings.
Activité ULM paramoteur au sud de la plate-forme limitée à 300 ft AAL lorsque la piste 10/28 est en service.

Activités diverses

Volteige sur AD (N° 6159) sur PPR gestionnaire : 0800-1000 et 1200-1700 (HIV + 1 HR).
2300 ft AMSL - FL050. Activité connue de SEINE INFO 120,325 MHz.
AEM N° 8229 SR-SS, 500 ft ASFC.

General AD operating conditions

Simultaneous use of both RWY prohibited.
RWY 03/21 to be used only during strong winds.

Procedures and special instructions

Preferred QFU : 098°, due to clearing.
Taxiing prohibited except on RWY, TWY and PRKG.
ULM motorised paragliding south of the A/D limited to 300 ft AAL when RWY 10/28 is in use.

Special activities

Aerobatics on AD (NR 6159) PPR from managing authority: 0800-1000 and 1200-1700 (WIN + 1 HR).
2300 ft AMSL - FL050. Activity known by SEINE INFO 120,325 MHz.
AEM NR 8229 SR-SS, 500 ft ASFC.

Informations diverses / Miscellaneous

HIV + 1HR / WIN + 1HR

Les informations de source **non DGAC** de cette rubrique sont communiquées sous toute réserve.
Non DGAC information in this document is communicated with all reserve.

- 1 - **Situation / Location** : 3 km SE Romilly (10 - Aube).
- 2 - **ATS** : NIL.
- 3 - **VFR de nuit / Night VFR** : NIL.
- 4 - **Gestionnaire / Managing authority** : Communauté de communes des Portes de Romilly-sur-Seine
☎ 03 25 39 53 53 - FAX : 03 25 39 53 57
- 5 - **AVA** : Délégation : Lorraine Champagne-Ardenne (Voir / see GEN)
- 6 - **BRIA** : BALE MULHOUSE (voir / see GEN).
- 7 - **Préparation du vol / Flight preparation** : Accès internet / Internet access.
Acheminement PLN VFR / Addressing VFR FPL : voir / see GEN 12.
- 8 - **MET** : VFR : voir / see GEN VAC.
IFR : voir / see GEN IAC.
Station : NIL.
- 9 - **Douanes, Police / Customs, Police** : NIL.
- 10 - **AVT** : NIL.
- 11 - **SSLIA** : Niveau 1 / Level 1.
- 12 - **Péril animalier / Wildlife strike hazard** : NIL.
- 13 - **Hangars pour aéronefs de passage / Transient aircraft hangars** : CIV. Possible O/R.
- 14 - **Réparations / Repairs** : NIL.
- 15 - **ACB** : Nouvel Aéro-club de Romilly - BP 74 - 10100 Romilly sur Seine - ☎ 03 25 24 97 42.
Altitude 10000 ☎ 03 25 21 05 04.
Air Model Club de Romilly - BP 112 - 10104 Romilly sur Seine CEDEX - ☎ 06 17 12 29 75.